TAV İŞLETME HİZMETLERİ MÜŞTERİ ÇÖZÜM SÜREÇ HARİTASI

Dok. No:TAVISL-MSI-SH-005 , Yayın Tr:27.09.2024 , Rev.Tr/No:-/ 0, Son Göz.Geç.Tr: 27.09.2024

MÜŞTERİ ÇÖZÜM & BİLDİRİM ELE ALMA SÜREÇ HARİTASI

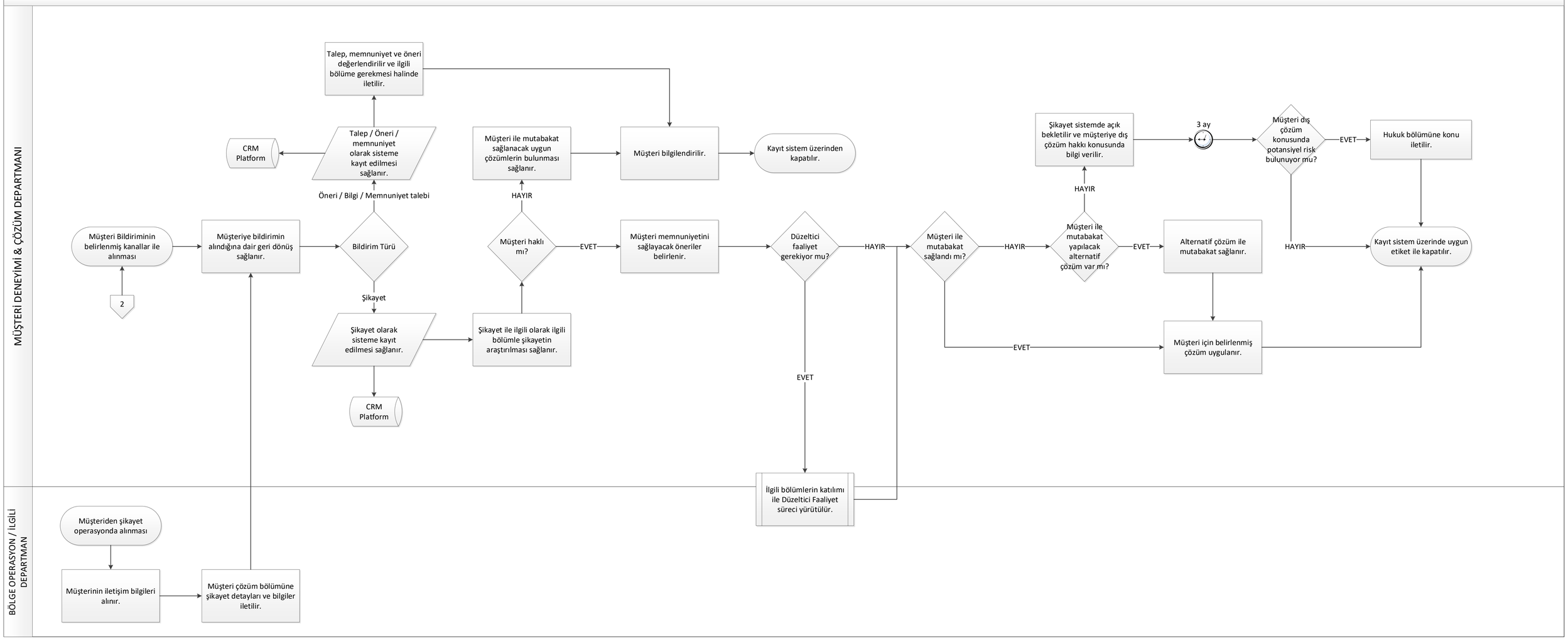

Kişisel veri

Süreçte kişisel veri girişi (müşteri) olmaktadır. Veriler kayıt edilmekte ve işlenmektedir. (müşteri)

Süreçte veri paylaşımı yapılmaktadır (CRM Platform, IT, Cloud4Feed, ilgili tedarikçiler)